



CEDULA DE SEGUIMIENTO FINANCIERO DEL PROGRAMA DE MEJORA DEL PROFESORADO
CEDULA DE COMPROBACION DE GASTOS
APOYO FEDERAL A PROFESORES CON PERFIL DESEABLE, INFRAESTRUCTURA Y CUERPOS ACADÉMICOS.

INSTITUCION : Universidad Autónoma de Nuevo León
PROYECTO : Fortalecimiento de Cuerpos Académicos
CLAVE DEL ANEXO : C/PROMEP-UANL-1996
ANEXO : 511-6/19-8436 -- P / CA-418

Informe Parcial No: 79

REFERENCIA DE PAGO			DATOS DEL PRESTADOR DE SERVICIOS					DESTINO DEL GASTO (RUBRO)						
CHEQUE Y/O ORDEN DE PAGO	FECHA DE CHEQUE Y/O ORD. DE PGO.	BENEFICIARIO - PROMEP	RFC	NOMBRE	FACTURA NUMERO	FECHA	SERVICIO PRESTADO	SERVICIOS	MATERIALES	BIENES MUEBLES	ACERVO BIBLIOGRAFICO	BECAS	HONORARIOS	TOTAL POR CHEQUE Y/O ORD. DE PGO.
36647	6,239.64	11/12/19	SAQ930512U10	Nutrición Funcional Humana	SIGMA-ALDRICH QUIMICA, S. DE R.L. DE C.V.	A635916	14/01/20	MATERIALES Y CONSUMIBLES	6,239.64					6,239.64
36648	10,017.86	11/12/19	TEMPORAL	Nutrición Funcional Humana	PHENOMENEX, INC.	US899030	29/11/19	HERRAMIENTAS Y ACCESORIOS	10,017.86					10,017.86
36700	24,000.00	18/03/20	TEMPORAL	Nutrición Funcional Humana	NANCY KARELY OLIVO RAMOS	1889748	10/07/20	Apoyo para la formación de recursos humanos				12,000.00		
			TEMPORAL	Nutrición Funcional Humana	NANCY KARELY OLIVO RAMOS	1889748	10/07/20	Apoyo para la formación de recursos humanos				12,000.00		24,000.00
36729	76,100.37	09/06/20	ANA940922MU9	Nutrición Funcional Humana	ANALITEK, S.A. DE C.V.	C9223	11/03/20	Consumibles menores	10,544.96					
			ANA940922MU9	Nutrición Funcional Humana	ANALITEK, S.A. DE C.V.	C9223	11/03/20	Consumibles menores	25,000.00					
			ANA940922MU9	Nutrición Funcional Humana	ANALITEK, S.A. DE C.V.	C9223	11/03/20	Consumibles menores	22,000.00					
			ANA940922MU9	Nutrición Funcional Humana	ANALITEK, S.A. DE C.V.	C9223	11/03/20	Consumibles menores	18,555.41					76,100.37
								SUMA : \$	92,357.87			24,000.00		116,357.87

\$ 116,357.87

Ing. Ana Ma. Gabriela Pagaza González

RESPONSABLE INSTITUCIONAL DEL PROMEP

CP. Héctor Luis Aguilar Gonzalez

ORGANO INTERNO DE CONTROL DE LA INSTITUCIÓN

Mtro. Rogelio G. Garza Rivera

RECTOR

0036647

CLAVE CONTABLE

FECHA

No. FACTURA 11/12/2019

No. PROVEEDOR DESCRIPCION

NOMBRE Y FIRMA DE RECIBIDO

DEBE

HABER

137-52111-407000-0000-2321	MATERIALES Y UTILER	6,239.64	
137-11116-000000-0000-2321	BANORTE 051370634 PROMEP		
0-SOL-2	52111 MATERIALES Y UTILER		
BENEFICIARIO: URIAS ORONA VANIA			
ELABORO	REVISO	AUTORIZO	CONTABILIZO
		No. DE CHEQUE	
		36647	
CDV			
		6,239.64	6,239.64
		SUMAS IGUALES	



UNIVERSIDAD AUTONOMA DE NUEVO LEON

H. COMISION DE HACIENDA - TESORERIA GENERAL

PROMEP "D"

11 DE DICIEMBRE DE 2019



SAN NICOLAS DE LOS GARZA, NL.

PAGUESE ESTE CHEQUE A LA ORDEN DE:

URIAS ORONA VANIA

\$ **6,239.64**

MONEDA NACIONAL

***(SUS MIL TOSCIENTOS TREINTA Y NUNVE PESOS 64/100 (M.N.))**

BANCO MERCANTIL DEL NORTE, S.A.
INSTITUCION DE BANCA MULTIPLE.
GRUPO FINANCIERO BANORTE.

SUC. 0051 MONTERREY GRAN PLAZA
MONTERREY NUEVO LEON
CTA. No. 0051370634

R.F.C. UAN-691126-MK2

FIRMA

FIRMA

No. CUENTA

No. CHEQUE

0029151180721000513706940036647

JUN18 118480

N.P.

118480 - 539 Indd

2019-12-30
CA-918
501.811

RC-TGE-011 REV:00-23/01/18

SIGMA-ALDRICH QUIMICA, S. DE R.L. DE C.V.
 EXPEDIDA EN CALLE 6 NORTE NO. 107
 PARQUE INDUSTRIAL TOLUCA 2000
 50200 TOLUCA, ESTADO DE MEXICO
 TEL. 01-800-007-5300, FAX 01-800-712-9920
 www.sigmaaldrich.com, email:
 sigma-aldrichmexico@merckgroup.com
R.F.C. SAQ930512U10

Régimen Fiscal: 601 Lugar de Expedición: 50200

VENDIDO A: 049700909 USO DEL CFDI: G01
 CONTACTO: DR MARCELO HERNANDEZ SALAZAR FACULTAD DE
 SALUD PUBLICA Y NUTRICI
 CONTACTO TEL: 8113404890-1914
 CONTACTO CEL:
 CORREO: mismagaly0406@yahoo.com.mx

R.F.C. CTE: UAN691126MK2

FACTURADO A:
 UNIVERSIDAD AUTONOMA DE NUEVO LEON
 AVE: UNIVERSIDAD SIN
 CIUDAD UNIVERSITARIA
 66455 SAN NICOLAS DE LOS GARZA, NL
 MX
 ENTREGAR A:

EMBARCAR A:
 049801750
 FACULTAD DE SALUD PUBLICA Y NUTRICIDR
 MARCELO HERNANDEZ SALAZAR
 DR EDUARDO AGUIRRE PEQUE
 MONTERREY, NL
 MX
 INFORMACION ADICIONAL:

No. de Certificado del CSD:
 000011000000501397529
 Fecha y Hora de Certificación:
 2020-01-14T15:04:36
 No. de Certificado del SAT:
 000011000000404481161
 Folio Fiscal:
 0AA6CC0B-3495-4DDD-9707-843D596FBE3A

F2 FACTURA NUMERO	A 635916
FECHA DE EMBARQUE / FACTURA	20200114 / 2020-01-14T14:50:00
CONDICIONES DE PAGO / VENCIMIENTO	Prepaid - 1 day net / 20200115
NUMERO DE CLIENTE / CONTACTO	049700909 / 1334003
NUMERO DE ORDEN DE COMPRA	22630482
REFERENCIA:	710635916



NUM DE PRODUCTO NUMERO DE LOTE	DESCRIPCION FECHA DOC-ADUANERO NUMERO DE PEDIMENTO	NUMERO DE ENTREGA	CLAVE DE PRODUCTO	CANTIDAD	CLAVE UNIDAD	UM	PRECIO UNITARIO	PRECIO TOTAL
V1104-100G MKCJ1963	VANILIN, REAGENTPLUS, 99% 2019-12-02 19 80 4102 9000236	864711271	12352114	1.000	H87	PIEZAS 002	0.160000	944.00 151.04
D9754-5G BCCB6154	DIPHENYLBORIC ACID 2-AMINO ETHYL ESTER, & 2019-10-02 19 80 4102 9000209	864711271	12352100	1.000	H87	PIEZAS 002	0.160000	1,459.00 233.44
R5143-50G BCCB6916	RUTIN HYDRATE 2019-09-05 19 80 4102 9000193	864711271	12352100	1.000	H87	PIEZAS 002	0.160000	2,976.00 476.16



Sub Total 5,379.00
 Embarque 0.00
 I.V.A. 16% 860.64
I.V.A. Retenido
Cantidad Total a Pagar 6,239.64
 MONEDA: MXN



SELLO DIGITAL DEL CFDI:
 dqsYXQ1aU9G6bAqD+qWJ+GxVWKKPazLbFNlSF8U7RDX4RUvTzH7Mu41rmpIobozBzJpQsMU1DaomJdY+UwU3rs+60ccYcdPUOim4DL2ipa3Bslw6Y0xy7Qbgx3CG08Yci8VrOWAmYh7GzWzPpElyd4Z
 I7F-zZquVw3eevhpId+11aMksbAW566ovzI21GdGzGym8TgVhVHMe0TYSVsqRk7Ysk2CjzN9ruyVHsvZ9l6wB+LQGA0wYg8DGeMd7+uF5KaV75KqegoDs00sEMmRRDDrQXZlthyB+XWpSb
 Ze59As/3hnyqe3Hg==

SELLO DIGITAL DEL SAT:
 EnxwVeeIdrLXFavLiIa66l5jZpdtvP9+yzcXk0R2N9XoS+GKA6N924OYsb6q3YlyquJee6IaVOeIz8+U9OUptTRRrVAOLUUV3pYX38U7qecYw+n0XqjThA3gVhYBlZVWb32DdvPHYJeh5rnJNmDwLaoHOEkp
 8ctfcbGhmVEJTzswPB0Hzg6OzYmkSYOWQpYFNKcJhsaIzIzH4LHU8ZV6TNI+azs85duS93X3wBRPRReIkMHZw5mL5mx+SY7mmI67hQAafimMLRwuTUPaUXLluymgXkIK3ALVCalvMfAIdEaIMGXCOyF
 gYVC+BBd593pRA==

CADENA ORIGINAL DEL COMPLEMENTO DE CERTIFICACIÓN DIGITAL DEL SAT:
 J1-10A6CC0B-3495-4DDD-9707-843D596FBE3A|2020-01-14T15:04:36|ASE02092920|lqpsYXQ1aU9G6bAqD+qWJ+GxVWKKPazLbFNlSF8U7RDX4RUvTzH7Mu41rmpIobozBzJpQsMU1DaomJdY+UwU3
 rs+60ccYcdPUOim4DL2ipa3Bslw6Y0xy7Qbgx3CG08Yci8VrOWAmYh7GzWzPpElyd4Z|F-zZquVw3eevhpId+11aMksbAW566ovzI21GdGzGym8TgVhVHMe0TYSVsqRk7Ysk2CjzN9ruyVHsvZ9l6wB
 +LQGA0wYg8DGeMd7+uF5KaV75KqegoDs00sEMmRRDDrQXZlthyB+XWpSbZe59As/3hnyqe3Hg==|000011000000404481161|

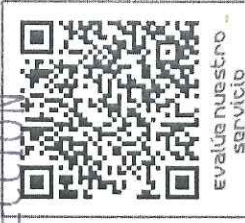

Evalue nuestro servicio



Los términos y condiciones de ventas se encuentran disponibles en nuestro web site en <https://www.sigmaaldrich.com/mexico/terms-and-conditions.html>

Resolver los problemas más difíciles de las ciencias de la vida mediante la colaboración con la comunidad científica mundial
ESTE DOCUMENTO ES UNA REPRESENTACION IMPRESA DE UN CFDI

0036648

FECHA

No. FACTURA 11/12/2019

No. PROVEEDOR DESCRIPCION

NOMBRE Y FIRMA DE RECIBIDO

CLAVE CONTABLE	No. FACTURA	DESCRIPCION	DEBE	HABER
137-52111-407000-0000-2321		MATERIALES Y UTILIS	10,017.86	
137-11116-000000-0000-2321		BANORTE 051370694 PROMEP		10,017.86
0-SOL-3	52111	MATERIALES Y UTILIS		
ELABORO	REVISO	AUTORIZO	No. DE CHEQUE	
RENTIFICIARIO: URIAS OROMA VANIA			36049	
CIV			SUMAS IGUALES	
			10,017.86	10,017.86

RC-TGE-011 REV:00-23/01/18



UNIVERSIDAD AUTONOMA DE NUEVO LEON
H. COMISION DE HACIENDA - TESORERIA GENERAL



PROMEP "D"

11 DE DICIEMBRE DE 2019

SAN NICOLAS DE LOS GARZA, N.L.

PAGUESE ESTE CHEQUE A LA ORDEN DE:

URIAS OROMA VANIA

DIEZ MIL DIECI SEIS PESOS 86/100 M.N.*

\$ **10,017.86**

MONEDA NACIONAL

BANCO MERCANTIL DEL NORTE, S.A.
INSTITUCION DE BANCA MULTIPLE
GRUPO FINANCIERO BANORTE.

SUC. 0051 MONTERREY GRAN PLAZA
MONTERREY, NUEVO LEON
CTA. No. 0051370694

R.F.C. UAN-691126-MK2

FIRMA

No. CUENTA

No. CHEQUE

FIRMA

00371:511180722:00051370694|0036648

Sol. 813
2019-8436
CA-418

Phenomenex, Inc.
 411 Madrid Av.
 Torrance, CA 90501
 USA
 Tel: (310) 212-0555
 Fax: (310) 328-7768

This quote is only available at the following Phenomenex locations:
 USA/Canada/Mexico

COMPANY	QUOTE DATE	VALID TO
UANL - FASPYN	10/31/2019	11/29/2019

NAME : Dr. Marcelo Hernández Salazar TEL : 8183294000 1834
 ADDRESS : Ave. Dr. Eduardo Aguirre Pequeño y Yuriria, Col. Mitras Centro, Monterrey N.L. 64460 Mexico FAX :

PHENOMENEX REP	CURRENCY	TERMS	FOB	DELIVERY
Gaby Casas Valadez	US Dollar	Net 30 days	DDP-NC	UPS Standard

COMMENTS

Ln #	Qty	Unit	Catalog No	Description	Catalog Price	Disc per Unit	Unit Price	Line Total
1	1	EA	00G-4754-E0	Luna Omega 5 µm Polar C18 100Å, LC Column 250 x 4.6 mm, EA	\$829.99	\$315.99	\$514.00	\$514.00



Recibí cotización y estoy de acuerdo con el monto
 10/31/19
 Marcelo Hernández Salazar

Vris Oriana Vasis

Order online directly from this quote...
 All your quotes are saved to your account at www.phenomenex.com/MyDashboard!
 Login or Register Today!

TOTAL :	\$514.00
Total Savings :	\$315.99

Gaby Casas Valadez

RESPECTFULLY PRESENTED BY

Gaby Casas Valadez

AUTHORIZED SIGNATURE

OF. ENVÍA: 122 REFERENCIA: 3462332 FECHA DE ELABORACIÓN: 20 | 12 | 19
 DÍA MES AÑO

FECHA VALOR (DÍAS/MES/AÑO): 23/12/2019	CIUDAD, ESTADO: MONTERREY, NL	DIVISA: Dólar Americano	HORA: 12:15	IMPORTE: 514.00
CLIENTE: MARCELO HERNANDEZ SALAZAR		TELÉFONO: 8123544658	SUCURSAL: 122	CUENTA DE CARGO: 0465197736
BANCO DESTINARIO: BANK OF AMERICA N.A.		PLAZA: NEW YORK, NEW YORK	ABA:	
BENEFICIARIO: PHENOMENEX INC 100 WEST 33RD STREET NY 10001 NUEVA YORK, ESTADOS UNIDOS		INFORMACIÓN DE PAGO PARA EL BENEFICIARIO: 70 <input type="checkbox"/> PARA PAGO DE CRÉDITO No. _____ <input type="checkbox"/> PARA PAGO DE FACTURA No. _____ <input type="checkbox"/> AVISAR A: _____ <input checked="" type="checkbox"/> OTROS ESPECIFICAR: PAGO DE COLUMNA C18		
CUENTA DE DEPÓSITO: 8765230182	TELÉFONO: 3102120555			
COSTOS	TRANSMISIÓN		AUTORIZACIÓN:	
IMPORTE DE LA ORDEN: 514.00	\$ 0.00		AUTORIZACIÓN DEL ENVÍO DE LA ORDEN DE PAGO Y PARA COMPARTIR INFORMACIÓN CON LA PLATAFORMA DE BANCO DE MÉXICO DE ACUERDO A LO SEÑALADO EN LA CLÁUSULA DÉCIMA SÉPTIMA. FIRMA DEL FUNCIONARIO DE LA SUCURSAL: _____ FIRMA DEL CLIENTE: _____ En este acto "EL CLIENTE" manifiesta que tiene pleno conocimiento de la naturaleza y alcance de la información y documentación que la plataforma tecnológica proporcionará a las Entidades consintiendo el tratamiento y transferencia de su información.	
TIPO DE CÁMBIO PACTADO: \$ 19.20000	COMISIÓN:			
IMPORTE DE LA ORDEN (M.N.): \$ 9,868.80	\$ 600.00 MXP			
FOLIO ELECTRONICO: 2012201901223330200851215	I.V.A.:			
	\$ 96.00			
	IMPORTE TOTAL:			
	\$ 10,564.80			

COPIA

LAS ÁREAS SOMBRADAS SERÁN LLENAS EXCLUSIVAMENTE POR EL ÁREA INTERNACIONAL SOLICITUD - CONTRATO DE ORDEN DE PAGO ENVIADA AL EXTRANJERO. Clave B-16 que celebran por una parte "EL CLIENTE", cuyo nombre, razón o denominación social aparece en el anverso y el BANCO MERCANTIL DEL NORTE, S.A. Institución de Banca Múltiple, conforme a las siguientes:

CLÁUSULAS

PRIMERA.- La firma de "EL CLIENTE" o su mandatario en lo sucesivo el "CLIENTE" de la presente Orden de Pago indica su conformidad a la información asentada en la misma y su aceptación a las presentes condiciones.

SEGUNDA.- BANCO MERCANTIL DEL NORTE, S.A. Institución de Banca Múltiple, en adelante denominado "EL BANCO" no se hace responsable por demoras, falta de pago, omisiones o acciones de terceros debidas a causas ajenas o propias de "EL BANCO" y solo se obliga, en caso de no verificarse el pago, a devolver al "CLIENTE" el importe de la operación, por lo que los gastos y comisiones que se hubieren originado por motivo de la operación quedarán a beneficio de "EL BANCO".

TERCERA.- "EL BANCO" recibe la orden contenida en el anverso para tramitarla y ejecutarla con estricto apego a las condiciones expresamente señaladas, estableciéndose las fechas de liquidación de la operación conforme a lo siguiente:

a) Pagaderas en Estados Unidos y Canadá.- El primer día hábil posterior a su fecha de emisión.

b) Pagaderas en Europa y Asia.- El tercer día hábil posterior a su fecha de emisión.

CUARTA.- El "CLIENTE" está de acuerdo en someterse a las políticas y demás disposiciones emitidas y que emita "EL BANCO" en relación al servicio materia de la presente orden.

QUINTA.- El "CLIENTE" acepta que se le cobre la comisión que "EL BANCO" fije por la prestación del servicio materia de la presente orden.

SEXTA.- En caso de que el "CLIENTE" quiera cancelar o modificar la orden contenida en el anverso, deberá solicitarlo por escrito a "EL BANCO", indicando en caso de modificación los datos que deben ser modificados y tratándose de cancelación, su deseo de obtener la devolución del importe materia de la misma.

SÉPTIMA.- "EL BANCO", sin su responsabilidad, hará por cuenta, orden y riesgo del "CLIENTE", las gestiones conducentes siempre y cuando:

a) El aviso de modificación lo reciba oportunamente.

b) La orden no haya sido ejecutada total o parcialmente.

c) No exista inconveniente por la modificación en el lugar de destino original ni en el nuevo lugar de destino en su caso.

OCTAVA.- En ningún caso y de ninguna manera estará "EL BANCO" obligado a hacer restitución alguna del importe de la operación, si los fondos para el pago de la misma fueron remitidos al extranjero y no han sido devueltos y puestos a libre disposición de "EL BANCO" por la persona a quien fueron enviados.

NOVENA.- Si se obtiene la devolución "EL BANCO" entregará el importe liquidado de la Orden de Pago (deducidos los gastos) a el "CLIENTE" y no obstante tratarse de una operación en moneda extranjera, la obligación se realizará por su equivalente en moneda nacional al tipo de cambio de compra que rija el día de la liquidación o bien, con otra orden de pago o giro en la misma moneda si así lo determina el "CLIENTE".

DÉCIMA.- En todos los casos de modificación o cancelación de la orden de pago a que se refiere este documento, es requisito indispensable para que "EL BANCO" inicie los trámites respectivos, que el "CLIENTE" entregue a "EL BANCO" el "Comprobante de venta" original y que las solicitudes correspondientes se presenten a "EL BANCO" en día y horas hábiles para atención al público.

DÉCIMA PRIMERA.- "EL BANCO", no tiene la obligación de mandar la orden de pago, si ésta excede los fondos con los que cuenta el "CLIENTE" en su cuenta con "EL BANCO".

DÉCIMA SEGUNDA.- El "CLIENTE" no puede cancelar la orden de pago después que ésta ha sido ejecutada por "EL BANCO", excepto si existe un mutuo acuerdo entre las partes, en el caso de que exista un error o irregularidad en los datos de la transferencia. "EL BANCO" puede, pero no está obligado bajo su propia iniciativa, pedir que se regresen los fondos previamente transferidos por parte del "CLIENTE" o bien, solicitar que los datos sean corregidos, el "CLIENTE" en este caso, acepta que se le cobre la comisión por la prestación de este servicio.

Debe entenderse como orden de pago ejecutada, aquella orden de pago emitida por el "CLIENTE" que ya ha sido mandada al Banco Corresponsal, aquella que ya aparece como crédito en los libros del Banco o bien aquella en la cual ya se le ha avisado al beneficiario del recibo de su orden de pago, cualquiera que ocurra primero.

DÉCIMA TERCERA.- "EL BANCO" está autorizado a grabar las instrucciones telefónicas recibidas por el "CLIENTE" si así lo desea, si decide grabar tales instrucciones, será con la total discreción por parte de "EL BANCO".

DÉCIMA CUARTA.- "EL BANCO" puede manejar las órdenes de pago emitidas por el "CLIENTE" bajo su propio criterio, transmitiéndola por la ruta que mejor considere y en absoluta discreción.

DÉCIMA QUINTA.- "EL BANCO" tiene establecido un horario límite (hasta las 12:30 P.M.) para procesar órdenes de pago: cuando una orden de pago es procesada después de ese horario, la orden de pago será ejecutada, sin embargo, "EL BANCO" no se hace responsable de que las transferencias enviadas después de ese horario sean acreditadas ese mismo día.

DÉCIMA SEXTA.- Si el "CLIENTE" proporciona el nombre del Banco Destinatario y el número de ABA o ruta federal y estos no coinciden entre sí, se tomara como factor predominante, para ejecutar la orden de pago, el número de ABA o ruta federal.

DÉCIMA SÉPTIMA.- "EL CLIENTE" otorga su consentimiento expreso a "EL BANCO" para pagar en la plataforma tecnológica de Banco de México la información sobre sus transferencias de fondos nacionales en moneda extranjera e internacionales en cualquier moneda, así como la información de identificación de "EL CLIENTE" y su documentación: "EL CLIENTE" podrá solicitar en cualquier momento por escrito en las sucursales de "EL BANCO" la información que se tenga almacenada de este en la plataforma tecnológica, para más información "EL BANCO" pone a su disposición en su portal www.banorte.com un apartado relacionado a este.

Vías Ordenes Varies

Facultad de Salud Pública y Nutrición
U A N L
DIRECCIÓN

0036700

FECHA

No. PROVEEDOR

NOMBRE Y FIRMA DE RECIBIDO

CLAVE CONTABLE	No. FACTURA	DESCRIPCION	DEBE	HABER
11151001 O-SOL-1	18/03/2020	BANORTE 51370694 PROMEP 2 001	24,000.00	24,000.00
BENEFICIARIO: URIAS ORONA VANTA				
ELABORO	REVISO	AUTORIZO	CONTABILIZO	No. DE CHEQUE
				36700
			24,000.00	24,000.00
			SUMAS IGUALES	

RC-TGE-011 REV:00-23/01/18



UNIVERSIDAD AUTONOMA DE NUEVO LEON

H. COMISION DE HACIENDA - TESORERIA GENERAL

PROMEP "D"

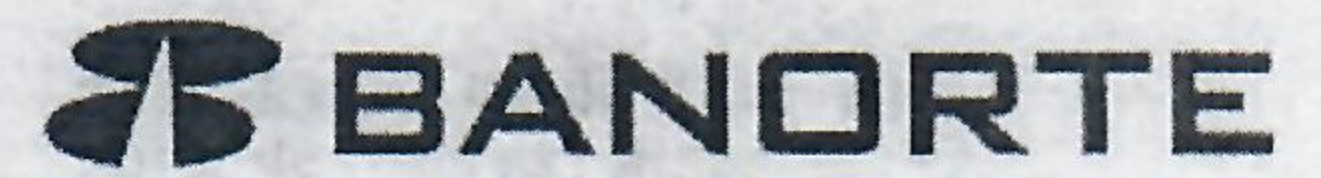

18 DE MARZO DE 2020

SAN NICOLAS DE LOS GARZA, N.L.

PÁGUESE ESTE CHEQUE A LA ORDEN DE:

URIAS ORONA VANTA

\$ **24,000.00**

MONEDA NACIONAL

**(VEINTI CUATRO MIL PESOS 00/100) **

COPIA SIN VALOR

BANCO MERCANTIL DEL NORTE, S.A. INSTITUCIÓN DE BANCA MÚLTIPLE. GRUPO FINANCIERO BANORTE.

SUC. 0051 MONTERREY GRAN PLAZA MONTERREY, NUEVO LEÓN CTA. No. 0051370694

R.F.C. UAN-691126-MK2

FIRMA

FIRMA

No. CUENTA

No. CHEQUE

0066251180722:00051370694:0036700

"Alere Flammam Veritatis"

Monterrey, Nuevo León, 04 de marzo de 2020

DIRECCION GENERAL DE PLANEACION Y PROYECTOS ESTRATEGICOS

DRA. ANA MA. GABRIELA PAGAZA GONZÁLEZ Directora

001.3679

2019-8436

CA-418

c.c.p. C.P. Carlos Antonio Orozco.- Director de Egresos de la Tesorería de la UANL

U.A.N.L. Unidad Mujeres C.P. 64930 Monterrey Nuevo León México Tels. (81) 8328 4133 Monterrey N.L. México

13 MAR 2020



UANL

UNIVERSIDAD AUTÓNOMA DE NUEVO LEÓN



FaSPyN

Facultad de Salud Pública y Nutrición

Monterrey, N. L. a 10 Julio del 2020

A quien corresponda

Por medio de la presente hago constatar que recibí el monto de \$ 24,000.00 por parte de la beca de estudiante del proyecto de investigación "Ingredientes alimenticios funcionales con potencial nutracéutico y su efecto antiobesidad"; anexo 511-6/19-8436 del Cuerpo Académico: Nutrición Funcional Humana UANL-CA-418.

Además se anexa la información correspondiente para validar que soy estudiante de la Licenciatura de Nutrición de la Facultad de Salud Pública y Nutrición, con matrícula #1889748.

Sin otro particular por el momento quedo a sus órdenes para cualquier duda o aclaración.

Atentamente

Nancy Karely Olivo Ramos
Estudiante de FaSPyN

Dra. Vania Urias Orona
Lider del C.A.
Profesor de Tiempo Completo A
Facultad de Salud Pública y Nutrición UANL





MÉXICO

INSTITUTO NACIONAL ELECTORAL
CREDENCIAL PARA VOTAR



NOMBRE
OLIVO
RAMOS
NANCY KARELY

DOMICILIO
AV VICTORIANO CEPEDA 416
COL OCCIDENTAL 25641
FRONTERA, COAH.

CLAVE DE ELECTOR OLRMNN99061605M400

CURP OIRN990616MCLLMN00

AÑO DE REGISTRO 2017 00

ESTADO 05

MUNICIPIO 010

SECCIÓN 0185

LOCALIDAD 0001

EMISIÓN 2017

VIGENCIA 2027

FECHA DE NACIMIENTO
16/06/1999

SEXO M



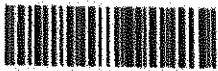

ELECCIONES FEDERALES

SECRETARÍA EJECUTIVA

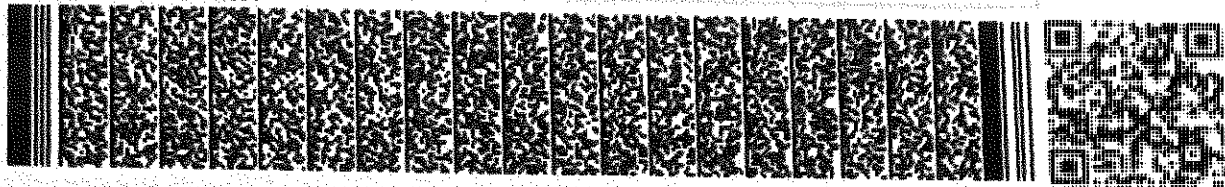

Mujer



Edmundo

EDMUNDO RAMOS MOLINA
SECRETARIO EJECUTIVO DEL
INSTITUTO NACIONAL ELECTORAL

IDMEX1620123519<<0185118501149
9906161M2712310MEX<00<<02613<4
OLIVO<RAMOS<<NANCY<KARELY<<<<<

Alumno : OLIVO RAMOS NANCY KARELY

Carrera : LIC. EN NUTRICION

Plan de Estudio: 401

Consulta de Kardex

Sem.	Mod.	Clave	Materia	1 Opo.	2 Opo.	3 Opo.	4 Opo.	5 Opo.	6 Opo.	Labs.
1	1	002	APLICACION DE LAS TECNOLOGIAS DE INFORMACION	90						
1	1	003	APRECIACION A LAS ARTES	97						
1	1	001	COMPETENCIA COMUNICATIVA	95						
1	1	200	LIDERAZGO GESTION Y CIUDADANIA	98						
1	1	201	ANATOMIA Y FISIOLOGIA I	95						
1	1	202	BIOQUIMICA ESTRUCTURAL	93						
1	1	203	PRINCIPIOS DE NUTRICION	99						
1	1	360	INVESTIGACIONES NUTRICIONALES	90						
2	1	020	CULTURA REGIONAL	97						
2	1	204	ANALISIS QUIMICO DE LOS ALIMENTOS	90						
2	1	205	ANATOMIA Y FISIOLOGIA II	100						
2	1	206	GENETICA HUMANA	96						
2	1	207	BROMATOLOGIA EN LA NUTRICION	92						
2	1	335	MICROBIOLOGIA MEDICA	86						
2	1	300	ORIENTACION ALIMENTARIA	96						
2	1	308	NUTRICION EN SALUD PUBLICA	99						
3	1	004	AMBIENTE Y SUSTENTABILIDAD	97						
3	1	208	BIOESTADISTICA	96						
3	1	209	ESTANDARES DE CALIDAD EN LA MANUFACTURA DE ALIM.	97						
3	1	210	LABORATORIO DE DIETETICA DESCRIPTIVA	92						
3	1	211	ANALISIS SANITARIO	96						
3	1	212	PROCESOS ALIMENTARIOS	96						
3	1	213	NUTRICION PREVENTIVA	100						
3	1	324	GASTRONOMIA VEGETARIANA	95						
3	1	309	POLITICAS DE SALUD Y ALIMENTACION	93						
4	1	005	CONTEXTO SOCIAL DE LA PROFESION	100						
4	1	049	PSICOLOGIA Y DESARROLLO PROFESIONAL	92						
4	1	062	FORMACION DE EMPRENDEDORES	100						
4	1	214	INT.EN NUTY SALUD CENTRADA EN LA PERSONA Y LA CUL	95						
4	1	215	EPIDEMIOLOGIA APLICADA A LA NUTRICION	100						
4	1	216	ANTROPOMETRIA Y COMPOSICION CORPORAL	100						
4	1	217	BIOQUIMICA METABOLICA	92						
4	1	313	NUTRIGENETICA Y NUTRIGENOMICA	100						
5	1	080	COMPETENCIA COMUNICATIVA EN INGLES	94						
5	1	218	DIETOLOGIA PARA COLECTIVIDADES	95						
5	1	219	ALIMENTACION INSTITUCIONAL	99						
5	1	220	NUTRICION EN EL CICLO DE LA VIDA	95						
5	1	221	BIOQUIMICA CLINICA	96						
5	1	353	INVESTIGACION CUALITATIVA EN ALIM.Y NUT.	100						
5	1	310	TERAPIA NUTRIOLOGICA ALTERNATIVA I	97						
5	1	325	TOPICOS SELECTOS DE NUTRICION	81						
6	1	006	ETICA SOCIEDAD Y PROFESION	97						
6	1	222	INVESTIGACION EN NUTRICION I	98						
6	1	223	PROCESO ADMIVO. EN LA RESTAURACION COLECTIVA	90						
6	1	224	LABORATORIO DE DIETETICA APLICADA	94						
6	1	225	EVALUACION NUTRICIONAL I	95						
6	1	226	NUTRICION Y DEPORTE	99						
6	1	342	NUTRICION EN EL PRIMER AÑO DE VIDA	99						
6	1	319	NUTRICION EN INMUNIDAD	90						
6	1	315	TRASTORNOS DE LA CONDUCTA ALIMENTARIA	96						
7	1	227	EVALUACION NUTRICIONAL II							
7	1	228	INTERVENCION EN NUTRICION I							
7	1	229	PATOLOGIA Y TERAPIA MEDICA I							

27/6/2020

SIASE - Kardex

7	1	230	BIOETICA
7	1	24	AREA PROFESIONAL VIII
7	1	25	AREA PROFESIONAL IX
7	1	26	AREA PROFESIONAL X
7	1	27	AREA PROFESIONAL XI
8	1	233	INTERVENCION EN NUTRICION II
8	1	235	PATOLOGIA Y TERAPIA MEDICA II
8	1	234	INVESTIGACION APLICADA
9	1	361	EJERCICIO PROFESIONAL SUPERVISADO
10	1	236	EJERCICIO PROFESIONAL DE CLASE MUNDIAL
10	1	930	SERVICIO SOCIAL

Imprimir

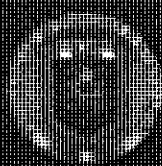

UANL

OLIVO
RAMOS
NANCY KARELY
001889748

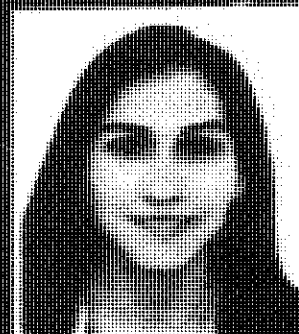

 **BANORTE**

4915 6610 7139 8734

4915

BMN 17 95 07/21

VISA

Electron

USO ELECTRONICO / ELECTRONIC DEBIT ONLY

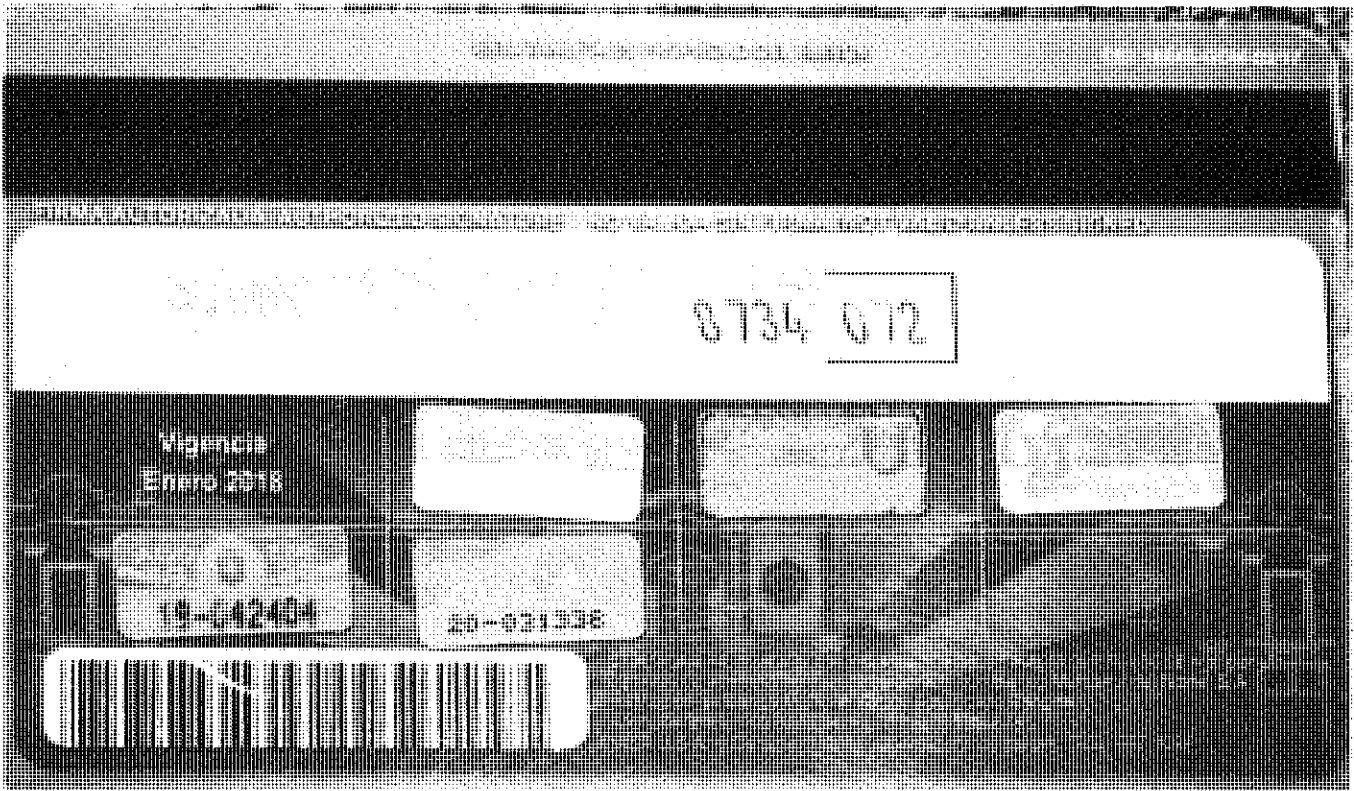

8734 812

Vigencia
Enero 2018

19-442404

20-921338

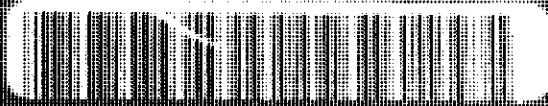

0036729

FECHA

No. PROVEEDOR

NOMBRE Y FIRMA DE RECIBIDO

CLAVE CONTABLE

No. FACTURA

09/06/2020

DESCRIPCION

DEBE

HABER

2526

11151001

C-C9223

Programa para el Desarrollo Profesional Docente, p
BANORTE 51370694 PROMEP 2
001

76,100.37

76,100.37

BENEFICIARIO: URIAS ORONA VANIA

ELABORO

REVISO

AUTORIZO

CONTABILIZO

No. DE CHEQUE

CDV

36729

76,100.37

76,100.37

SUMAS IGUALES



UNIVERSIDAD AUTONOMA DE NUEVO LEON

H. COMISION DE HACIENDA - TESORERIA GENERAL

PROMEP "D"

09 DE JUNIO DE 2020

SAN NICOLAS DE LOS GARZA, N.L.

PÁGUESE
ESTE CHEQUE
A LA ORDEN DE:

URIAS ORONA VANIA

\$ **76,100.37**

MONEDA NACIONAL

** (SETENTA Y SEIS MIL CIENTO PESOS 37/100 M.N.) **

BANCO MERCANTIL DEL NORTE, S.A.
INSTITUCIÓN DE BANCA MÚLTIPLE.
GRUPO FINANCIERO BANORTE.

SUC. 0051 MONTERREY GRAN PLAZA
MONTERREY, NUEVO LEON
CTA. No. 0051370694

R.F.C. UAN-691126-MK2

FIRMA

FIRMA

No. CUENTA

No. CHEQUE

000 1: 5 1 1 8 0 7 2 2: 000 5 1 3 7 0 6 9 4: 0036729

RC-TGE-011 REV.:00-23/01/18

